Procédure à respecter pour le changement d'un élément* ayant une incidence sur l'aspect de la résidence

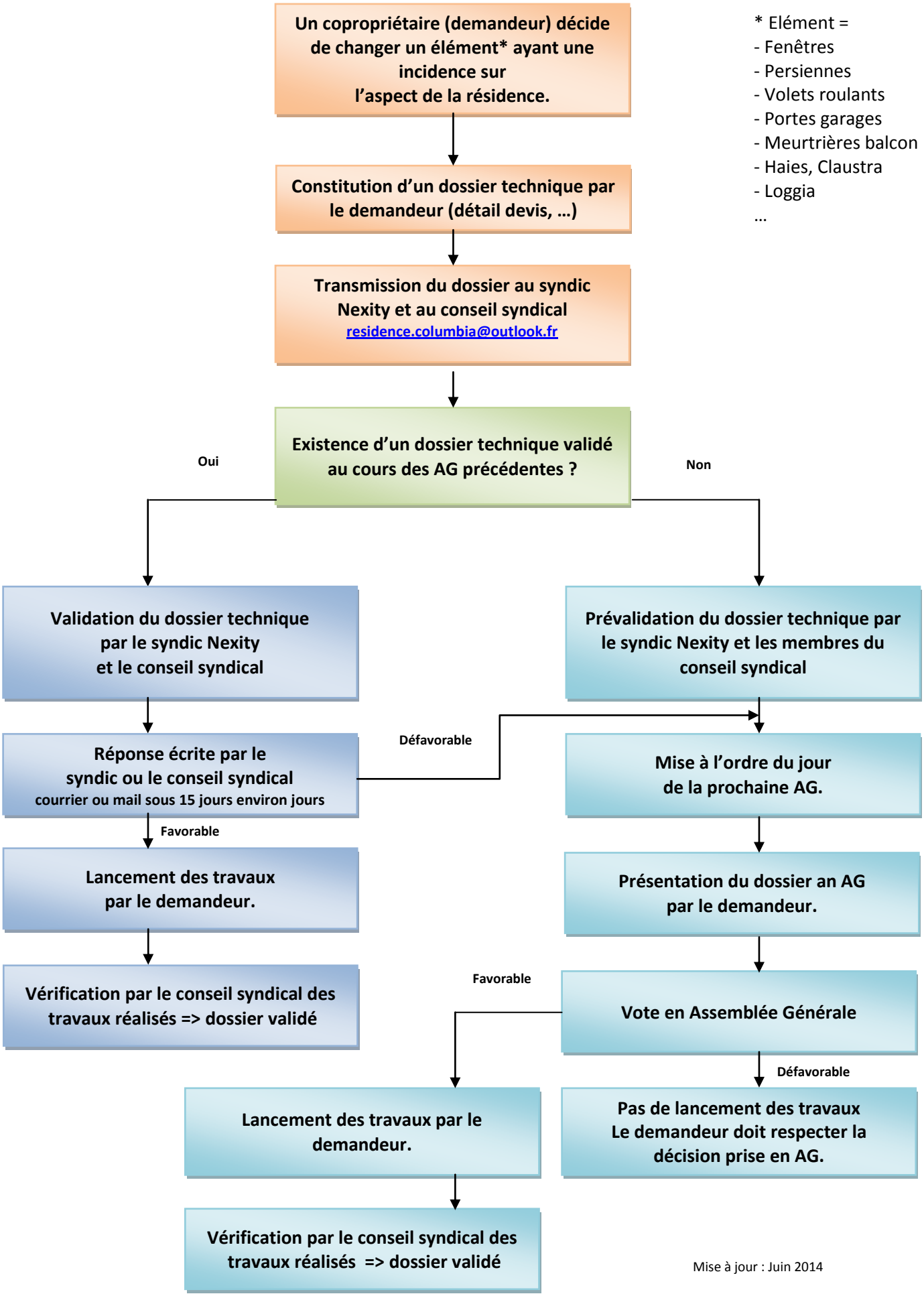

* Elément =
- Fenêtres
- Persiennes
- Volets roulants
- Portes garages
- Meurtrières balcon
- Haies, Claustra
- Loggia

…

Mise à jour : Juin 2014